臺灣日日新報
本日夕刊共六頁

會期殘し自然休會か
先議法案を迅速審議

建設的なる論議展開

長谷川總督きのふ歸北

衆議院の本會議
各提出法案委員附託

米英らの欺瞞を見よ 約束の獨立を與へず
首相發言に關聯し 堀情報局部長談

【東京電話】ビルマへの獨立賦與に關する東條首相の示大發言に關聯して情報局第三部長堀氏は二十九日午後内外人記者團に對し左の如き談話を發表した

比島民全幅の忠誓
ヴアルガス長官の放送

日獨伊銃後血盟大會
米英撃滅へ鐵の決意
ヒ總統政權獲得十周年

直接税増徴見合せ
賀屋藏相理由を披瀝

獨立へ積極協力を
比島軍政監、要人に要望

樞軸正義の勝利
獨逸國民に多大の感銘

朝鮮でも増税斷行

先議法案附託 貴族院

北京特別市長更迭

東條首相演説 濠洲に大反響

日航總裁に兒玉氏起用

獨、强制勞務令公布
婦人を軍需工場に徴用

皇軍の戰力に感嘆
ガダルカナル米司令官

敵軍代表作戰計畫

スペインに反響大

坪上駐泰大使近く歸任

けふの兩院

漫畫　二月號　三〇錢　眼で見る時局雜誌

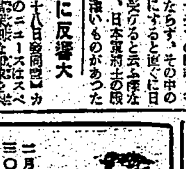

ソロモン界隈

送れ感謝の慰問文！
丸善アテナインキ

大東亞共榮圏會話叢書

臺北高商助教授 香坂順一著
南支華僑會話要訣（廣東語・福建語）A6判 定價二・五〇 送・一二

既刊
東京外語教授 笠井鎭夫著 比賓律會話要訣（スペイン語・タガログ語）定價二・〇〇 送・〇八
東京外語講師 久持義武著 佛印會話要訣（安南語・フランス語）定價二・五〇 送・一二
東京外語教授 朝倉純孝著 東印度會話要訣（オランダ語・マライ語）定價二・五〇 送・一二
放送協會囑託 前島弘著 ビルマ會話要訣（ビルマ語・英語）定價二・三〇 送・一二

近刊
小倉啓義著 泰會話要訣（泰語・英語）價二・五〇
杉武夫著 上海北京會話要訣（上海語・北京語）價二・五〇
昭南馬來會話要訣（マライ語・英語）價二・五〇
【目録内容見本 要郵券四錢】
東京神田神保町三ノ三 外語學院出版部 振替東京四五五二七

青少年日本文學
古事記　平林治徳著　價一・四〇 送・一五
古事記は我國の建國の由來と、その生成發展の經緯とを語る我が國最古の文學である。我等は古事記によつて、我國體の世界無比であることを知り得るのである。本書は此の古事記の語る建國の經緯を、青少年諸君の理解に資せん爲、極めて巧みに平易化し現代譯されたもので、本書により正しく我日本歷史の源流を知ることが出來る。戰時下青少年必讀の名著である。

青少年日本文學
聖德太子　高木卓著　價一・六〇 送・一五

東大教授 文博 平泉澄著 中世に於ける精神生活 價四・〇〇 送・二〇
中世に於ける社寺と社會との關係 價三・五〇 送・二〇
建武中興の本義 價二・〇〇 送・二〇
武士道の復活 價一・八〇 送・二〇
萬物流轉 價二・〇〇 送・二〇
皇學館大學教授 倉野憲司著 古典と上代精神 價三・五〇 送・二〇
大西貞治著 純日本思想の哲學 價四・五〇 送・二〇
至文堂　振替東京二五五〇七番

【青少年少女への傳記】
偉人小村壽太郎　神戸雄一著　B6判・カバー・装本 價一・四〇 〒一五
少年の日の志を貫いて常に敢闘をつづけ、日清・日露の兩役に、或はポーツマス、日韓一體などに不滅の功績をのこした明治年間の大外交家の波瀾萬丈の生涯を描く。國民學校上級・青少年少女向き

杉田玄白の生涯　中貞夫著　B6判・カバー・装本 價一・四〇 〒一五
日本科學の先驅者として、我が國最初の解剖醫學の完成にその一生を捧げて精進した、江戸末期の醫學者杉田玄白の生涯を、さながら眼前に彷彿せしめる傳記物語。國民學校上級・青少年少女向き

文部省推薦
加賀の千代女　川島つゆ著　B6判・カバー・装本 價一・四〇 〒一五
女流俳人として著名な加賀の千代女の美しい生涯と、その高雅な作品の數々の味はひ方、鑑賞方法などについて、古典俳諧研究の第一線に立つ川島先生が御執筆下さいました。女學校中級向

小學館版　東京市神田區一ツ橋二丁目五番地　振替東京四五二〇七・大阪一一〇二五

大東亞國際法叢書
東京帝大教授 安井郁著　歐洲廣域國際法の基礎理念　價一・八〇 送料一三
京城帝大教授 松下正壽著　米洲廣域國際法の基礎理念　價一・五〇（發賣中）
大東亞共榮圏建設に呼應して我が國際法の新理念を確立すべく、茲に財團法人「國際法學會」は其の第一期事業として斯學の權威新進を總動員し以て本叢書公刊を企圖された。隔月二冊を目標とし續々刊行の豫定。分賣自由。
（執筆者）英修道　田岡良一　大平善梧　一又正雄　立作太郎　植田捷雄　齋藤良衛　田畑茂二郎　大澤章　外諸家執筆
有斐閣・新刊　東京神田神保町

社說
米穀增產と派生的諸問題
之が解決には創意、工夫が緊要

漁船用燃料不便を克服
木炭の代燃本格化
幾多の試錬を經て成功

資金調査、重點主義
十八年度調査規則公布

國內資金調査規則

船舶安全法施行規則を改正
稼行能率の向上を期す

船用品對策
配給一元化企圖

出せ！補助貨幣
▽…退藏は斷じて許されぬ

軌道輸送力を活用
臺灣軌道運輸株式會社（假稱）
四月一日より 國策輸送に協力

企業整備の圓滑推進

木材搬出に重點
木原鐵道部監督課長談

キヤツサバ澱粉の標準檢査對策成る

出荷滯貨、積極的處理
埠頭滯貨の荷主引取要望さる

海南島特信
熾烈南進熱反映
（定員百五十名）全國より應募十倍
◇海南島師範學校

バケモノ 大あら 市民驚く

增產に勵む新竹州
▽堆肥增產の對策萬全
▽一期米目標達成督勵

文化餘響 絕對不可

地下資源開發に拍車
新竹の產業道路企畫

今日の話題 意義ある改稱 南方圏の地名

商況（廿九日）
株式 伸び惱み 騰勢一服
兜町前場況
東京短期後場

綠茶界の最高基準品。高雅な香味と明快な色調
明治の茶
明治製茶株式會社・特製

◇スバラシイ新發明！一本で赤・青二色自由自在の
高級二色萬年筆
◇代金は品物を受取つてから
◎イ、三圓八拾錢 ◎ロ、三圓 他に各々二割
申込所 ロツト商會

二月號 日の出
米英の謀略宣傳 座談會
大本營 秋山中佐 憲兵隊 白濱少佐 外務省 事務官 情報局 倫教 紐育
▲ソロモン海戰と將來の戰局 冨永少佐
必勝の戰時生活 美濃部課長
小說 みぞれ宿 丹羽文雄
小說 時鳥常山城 土師清二
小說 港の愛情 梶野悳三
小說 その姉 眞杉靜枝
小說 青い信號燈 大平陽介
長篇 沙漠の白鳥 渡邊啓助
長篇 桔梗物語 舟橋聖一
長篇 生活の樹 藤澤桓夫
支那國民へ公開狀 武藤貞一
一億國民總進軍の決意（特輯）
▼大東亞戰争画制作の感激
▼海軍落下傘部隊長に訊く
▼チャンギー監獄に揚る日章旗
▼輸送に協力しませう 問答會
比律賓從軍より還りて 石坂洋次郎
（價五十錢）新潮社

病體メキメキ太る！
目がはつきり
やつめ肝油球
試藥呈送

乳汁缺乏之症
授乳期に於けるビタミン、カルシウム、燐等の補給不充分などによる母乳分泌機能障碍に…
ビタミンB複合體、乳酸菌酵母、ビタミンD、カルシウムを適切に配合せるエル・ビオゲンは極めて有効なり！
エル・ビオゲン錠
東京 ライオン製藥株式會社

執拗な空襲に耐へ 敵陣地へじり押し

執拗な空襲に耐へ 敵陣地へじり押し
第一線將兵の憤激爆發

對峙　低空　言葉　實際　銃後　爆撃　一齊に

學界に新しい波紋
田中早大總長意見書配布
大學院改革案

白衣のモンペ部隊
花蓮港桔梗倶樂部員ら近く編成

烈々の決意、母說得
勇躍南太平洋戰線に參加
鄉黨感激の的・杉山君
義勇隊出征美談

郵便爲替等の規則一部改正

醫藥品も計畫生產
藥劑師の決戰體制整備
建設　賣藥　措置

陪審法を一時停止
大東亞戰中の臨時措置

本島人青年を常備消防手に
臺北消防組募集

戰ふ銃後、闇を絕滅
擧つて違法生活を徹底

梁井知事歸北

錬成する白衣の天使
臺大附屬醫院で心の鍛錬

社會事業擔當者講習

臺中神社列格奉告祭
寫眞（上）勅使として參向する長谷川總督（下）知事官邸に擁込まれた子供御輿の萬歲に應へる總督

島都へ晴れの歸還
勞務奉公團臺北州隊けふ解隊式

新興代用品展終る
斡旋希望者各方面から殺到

社頭に額く赤誠の民
臺中全市奉祝に賑ふ

臺中神社奉納大會參加者

長谷川總督きのふ歸北

戰果に感激し中國人が獻金

モンペイ、ヅキンで登校
よい子供も防衞に一役

文學界も決戰體制
作家登錄制の實施計畫

濕布に ローテル　强力巴布新劑　鎭痛 解熱 消炎

防空視力　農林省水產試驗場創製　ビタミンA・D+B2+ホルモン・造血素

ラヂオ　第一放送　第二放送

基隆劇場　世界館　旭劇場　高砂劇場　基隆の映畫

第六十一期決算公告　臺灣勸業無盡　華南銀行　臺灣商工銀行

本島人常備消防手募集　一、採用人員 本島人 若干名　二、資格　三、給與　四、採用方法　臺北消防組

齒科 矢野齒科醫院　齒科 澁谷齒科醫院

實費施行『壁ノ友』　野田商行

會葬御禮　今中隆雄　會葬御禮 岡阪嘉織　會葬御禮 稻澤宏明

三保子儀病氣療養中ノ處…　判妻ミチ儀…　父大鶴滿已儀…

武藤貞一　大東亞戰爭畫制作の感激　比律賓從軍より還りて　石坂洋次郎　新潮社

燦と輝く功勲甲

比島戰〝陰の尖兵〟

瘴癘も物かは彈雨に蔬菜栽培

特設勞務奉公隊還る

【〇〇電話】比島戰線バタアン攻略戰に於て皇軍將兵の食糧として蔬菜栽培に挺身した……（以下本文）

一瞬勞苦けし飛ぶ

交々感激を語る隊員達

「購入」を脫し「搬出」へ

踏み出す馬産報國第一步

十八年度花蓮港廳

海岸造林の〝今昔〟

故人の偉績偲び座談會

皇國民錬成研究會

強步大會

決戰の士氣昂揚

崙背原野も征服

立體增產へ驀ら

六年計畫　着々結實

臺南州

「蘭陽」救ふ大事業

潮止堤防復舊工事始る

武勳誇らず獻金す

臺南州州議員　白衣勇士慰問

コドモも「決戰貯畜」

素晴らしき哉二萬五千圓

（嘉義郡）

街葬執行

―故ブトル軍屬を弔ふ―

愛國蓖麻　甲保民總に栽培標

品評會褒賞授與式

驛傳競走　屛東―高雄間を

赤誠の獻金

海軍武官府（廿九日）

軍司令部（二十九日）

國防獻金

七段対五段戰

第五回　七段　橋本宇太郎　先番　六段　村島誼紀

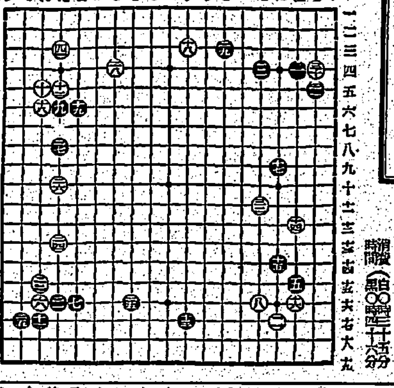

黑二七が疑問

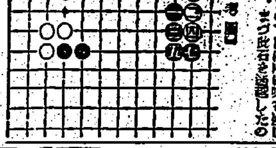

結核療法の新道

肺結核、肋膜、腸結核、腹膜

オネ　ドラミン

大いなる祭　(51)

中野實作　三芳悌吉畫

第二の出發（四）

自宅で習べる中學講義錄

勤勞獨學青少年のよろこび

見本無代進呈　東京市牛込區　東京豫備學校

今日の演藝
六世界　臺劇　芳乃館　芳明館　城南映劇　萬華劇場
台北合同興業会社
今日の國際館

毛深　運動用品は

電機學校

募集學科　電氣科（晝・夜）　機械科（晝・夜）
出願期日　三月二十三日限
東京神田區

中野高等無線電信學校

校長　海軍中將　沖貞男

ニキビが取れて色白くなる

かぜ・ねつに

ヘカリ印の

ヘブリン丸

わきが

自宅で無代進呈　新療法
日本醫藥研究所

子宝擧げてお國に御奉公

これが御婦人生涯の幸福です
婦人科藥　命の母
笹岡省三藥房

日本大學

總長　法學博士　山岡萬之助

明治大學

總長　鵜澤總明

日本大學　法文學科

中央大學

專門部（晝・夜）　大學豫科（晝・夜）
東京・神田・駿河臺

三田高等家政學院

巣鴨高等商業學校

東亞石油工學院

名譽校長　岸商工大臣

高千穗高等商業學校

校長　二宮保孝

中野高等無線電信學校

中野無線

日本高等無線工科學校

財團法人

食糧學校

財團法人　大日本食糧協會　設立

東京電氣工學校

本科晝夜

夕刊 臺灣日日新報 一月二十九日

緬甸建國聲明に感激
眞の建設、日本と協力
感動するバーモ長官談

【ラングーン二十八日發同盟】二十八日の東條首相演説こそはビルマ人にとつて一生忘れることの出來ないものであつた「ビルマ獨立」の力強い東條首相の言葉は電波に乘つて早くもビルマの街に傳へられた「ビルマ建國」とそ思へばビルマ人にとつて多年の宿望でありそして憧がれであつたのだ、それが今やかくも日本によつて實現されるといふのである、恐らく夢かと疑つた者も少くなかつたであらう、ラングーン市内には早くも「米英撃滅」「東條首相萬歳」と大書されたビルマ文字の號外が街に張り出されその前に黒山のやうな群衆が一心に讀み込んでゐる、感激した者は「日本萬歳」と叫べば「ドバマ」のどよめきが群衆の中からどつと湧き起る、今こそ强靭な民族解放のための感激の叫びが全ビルマ民衆の胸に强く入り日本信頼への限りなき感謝が燃え上つたのだ、大東亞共榮圏確立のため米英打倒に邁進する日本に協力してビルマ人が戰に立上る日も近いのだ、全ビルマを擧げての協力態勢が期らずして二十八日の東條首相演説を契機として急速に醸化されて行く、バーモ行政長官以下各部長官の喜びもどんなに深いことであらう、同バーモ長官は二十九日夜全ビルマ放送局のマイクを通じて日本への限りなき感謝を述べビルマ大衆に喜びを傳へ且つ民衆の今後の決意を要望する筈である

新ビルマ建設に拍車
米英撃滅の決意昂揚

反英獨立の

眞のビルマ

深まる日本信頼感
印度獨立に絶大の鼓舞

議會愈よ本格的審議
貴族院の本會議
先議案 卅九件特別委員附託

衆議院豫算總會

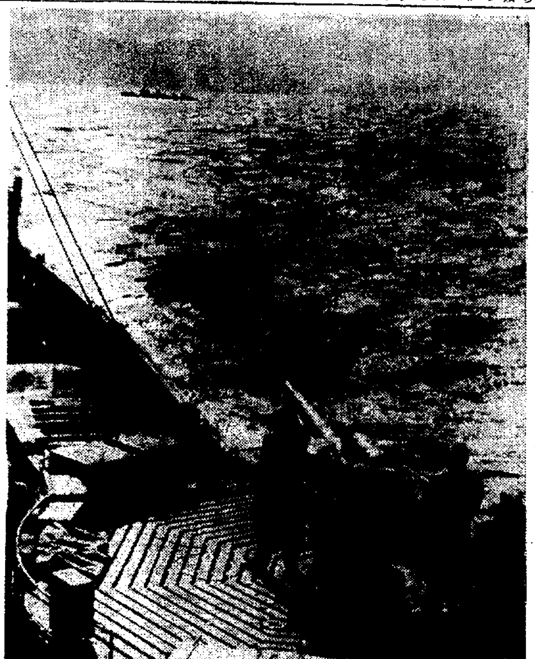

太平洋上警戒任務に活躍する我が驅逐艦（海軍省許可濟第七一號）

荒鷲モレスビー爆撃

【リスボン二十八日發同盟】メルボルン來電＝西南太平洋反樞軸軍司令部は日本航空部隊が二十七日夜ポート・モレスビーの飛行場地區を爆撃損害を受けた旨二十八日發表した

大規模な砲撃戰
北阿兩軍主力接觸迫る

サール河畔の赤軍悉く掃蕩

第三次 最高國防會議
國府の戰時施策整備

優秀街庄長を優遇
近く俸給規則を改正

冀西の治安確立
共産軍第三分區を覆滅

智利邦人强制抑留

齋藤總務長官上京

イルメン湖赤軍空しく敗退

米、水兵海兵隊員等を徴兵

日本醫師會、歯科醫師會設立認可

人事

訂正

印度獨立遠からず
感激の印度獨立聯盟會長談

三國協力、米英打倒
獨外務省情報部長言明

基隆稅關長に山木氏任命

ス市悽慘の激戰
兵力不足に赤軍苦慮

公正な取扱に俘虜ら感謝
上村中將談

お肌の護りに！
ウテナクリーム
キメを細かに強く美しい若肌を養ひませう!!
洗顔後・入浴後に・肌アレ豫防にヒゲ剃り後に・

たくましく鍛へて勝ち抜く爲めに！ 増産力を 健康な身體を
マツダランプ
東京芝浦電氣株式會社

決戰銃後の増産陣に
持つて力になる護身薬
スグ頭や體の過勞を一掃
新鮮な氣力を振起
腸胃を整へ体力を内から増强する仁丹
頭痛に 疲勞に 胃弱に 腹痛に
消化と毒消し 仁丹

粗悪品に御注意
此れこそ一滴も鑛物油は混入して居ません
黒髪を守る良いあぶら
純良香油 伊豆椿油
本舗 大阪 大槻彩芳園

榮養 消化
アイオミン錠
榮養を充分に補給し食物を完全に消化吸收して而も胃腸疾患の治療と防止に好適なり
姙産婦榮養 乳幼兒榮養 虚弱體質 消化不良 便秘・下痢
販賣元 株式會社 稲畑商店 大阪市南區順慶町二丁目
AM—21

NISSEN
化膿症に
製法特許のポレオン「日染」は二基ズルホンアミドの純正劑にして單に内服に依り下記諸疾患に對し的確に奏効するのが特徴なり。
適應症 化膿性 婦人科疾患 扁桃腺炎 中耳炎 惡性感冒 其他あらゆる化膿性疾患
二〇錠・一〇〇錠
ポレオン錠「日染」
製造發賣元 日本染料製造株式會社 大阪市此花區春日出町
一手販賣元 株式會社 稲畑商店 大阪市南區順慶町二丁目

臺中神社御列格奉告祭

勅使長谷川總督參向

瑞氣滿つ・嚴かに執行

臺中神社列格奉告祭に勅使として參向する長谷川總督

川藻から耐火紙

松尾氏（佐賀）が特許出願

補助貨回收に拍車

終始熱心な問答

臺南州會 一瀉千里に全議案議了

祭粢料の傳達式

臺北市出身勇士遺族に

決戰下の民防空 本社主催座談會（八）

待避所の施設が急務

指揮者の知識涵養必要

出席者

松井氏

藤村氏

人口一躍四十七萬

大臺北市の實現近し

十月一日期し市域擴充

だらしの無い米兵

皇軍の突入に脅え號泣

女子青年の國防訓練

指導員の錬成會開催

二月三日から

山田畫伯獻畫

臺北高校音樂會

肺病 ろくまく 心配は無用

「家庭療法の秘訣四十條」無料にてお知らせ致します

岡本韜明

今夜の番組

後三國志（10）

（赤壁の卷）

吉川英治作 矢野橋村畫

成都鳴動（二）

結核患者に快報！ 努力三十年・遂に完成す 結核專門藥 星製藥株式會社

痔と化膿症に カミツクス

文化事業振興會 主婦之友社撰定 陸軍省・海軍省 情報局推薦 日本の母の歌 世界に冠たる忠武の皇兵を育くむ日本の母の偉大さ！ 寄ら心より讃へん！

貧血する虚弱婦人 ヘモーゲンその他造血成分豐富な全肝臟劑を…… エーデーは獨特の强力な造血作用を發揮する外ビタミンADの呼吸器粘膜强化作用も發揮してゐますから、冷え性や風邪引き易い婦人に賞用されます ビタミンAD十臟器ホルモン・造血劑 エーデー 農林省水產試驗場創製

感冒に！ 冷え込みに…婦人諸疾患に 中將湯

キキメで評判のベルツ丸 增產へ 銃後も戰線！ 健康で御奉公

働くらに手 もつと榮養を！ マスターバーム